

**“PROGRAMA PROVINCIAL DE  
SENDERISMO”**

**TIJOLA**

**18-11-2012**

**SALIDA 9:30 h. Desde el Pabellón de Tijola**

**Actividad saludable para tod@s**

***“RUTA DESFILADEROS DE LA  
CERRA DE TIJOLA”***

## **-FICHA TÉCNICA “RUTA DE LA CERRÁ DE TÍJOLA”-**

Longitud: 10’5 Km (SENDERO CIRCULAR)

Tiempo aproximado de recorrido: 4h

Altura mínima: 698 m (PABELLÓN DEPORTIVO)

Altura máxima: 882 m (ALJIBE EN TÍJOLA LA VIEJA)

Desnivel neto: 184 m

Desnivel acumulado positivo: 292 m

Desnivel acumulado negativo: 292 m

Dificultad: Media-Media

**ENTORNO:** PABELLÓN DEPORTIVO. CARRERA DEL SOCORRO. ERMITA DEL SALVADOR. RÍO BACARES. EL MOLINO. LA CERRÁ. LA FUENTE DEL HUEVO. CASCADA DE LA FUENTE. MOLINO DE ARRIBA. CUEVA DE LA PALOMA. TÍJOLA LA VIEJA. CAMINO DE BAYARQUE. EL CALVARIO. TÍJOLA Y VUELTA AL PABELLÓN POR LA FUENSANTA.

**MAPA TRACK:**

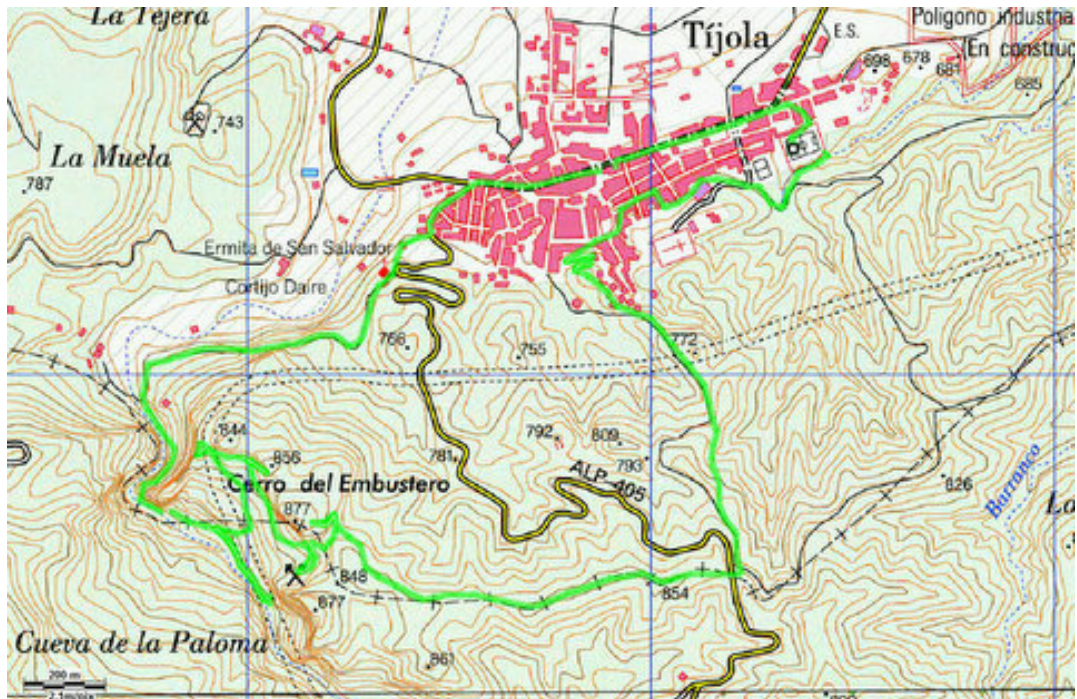

**GALERIA FOTOGRAFICA:**



**DESFILADERO**



**PARTE DEL CAMINO**



**PARTE DEL CAMINO**



**PARTE DEL CAMINO**



**DOMINGO Y CARLOS POZO**



**SUPERVISION DE LA RUTA**



**DOMINGO CAÑADAS SUPERVISANDO RUTA**



**CAMINO DE LA RUTA**



**DESFILADEROS**



**VISTAS DESDE EL PUNTO MÁS ALTO**





**CAMINO**



**DOMINGO CAÑADAS**



**CARLOS POZO (TECNICO DEPORTES TIJOLA)**



**PARTE DE LA RUTA**



**JOSE FERNANDEZ OLIVER SUPERVISANDO RUTA**



**CUEVA DE LA PALOMA**



**EL CALVARIO EN TIJOLA**